Samen werken aan diergezondheid

Beslisboom Mycoplasma

April 2015

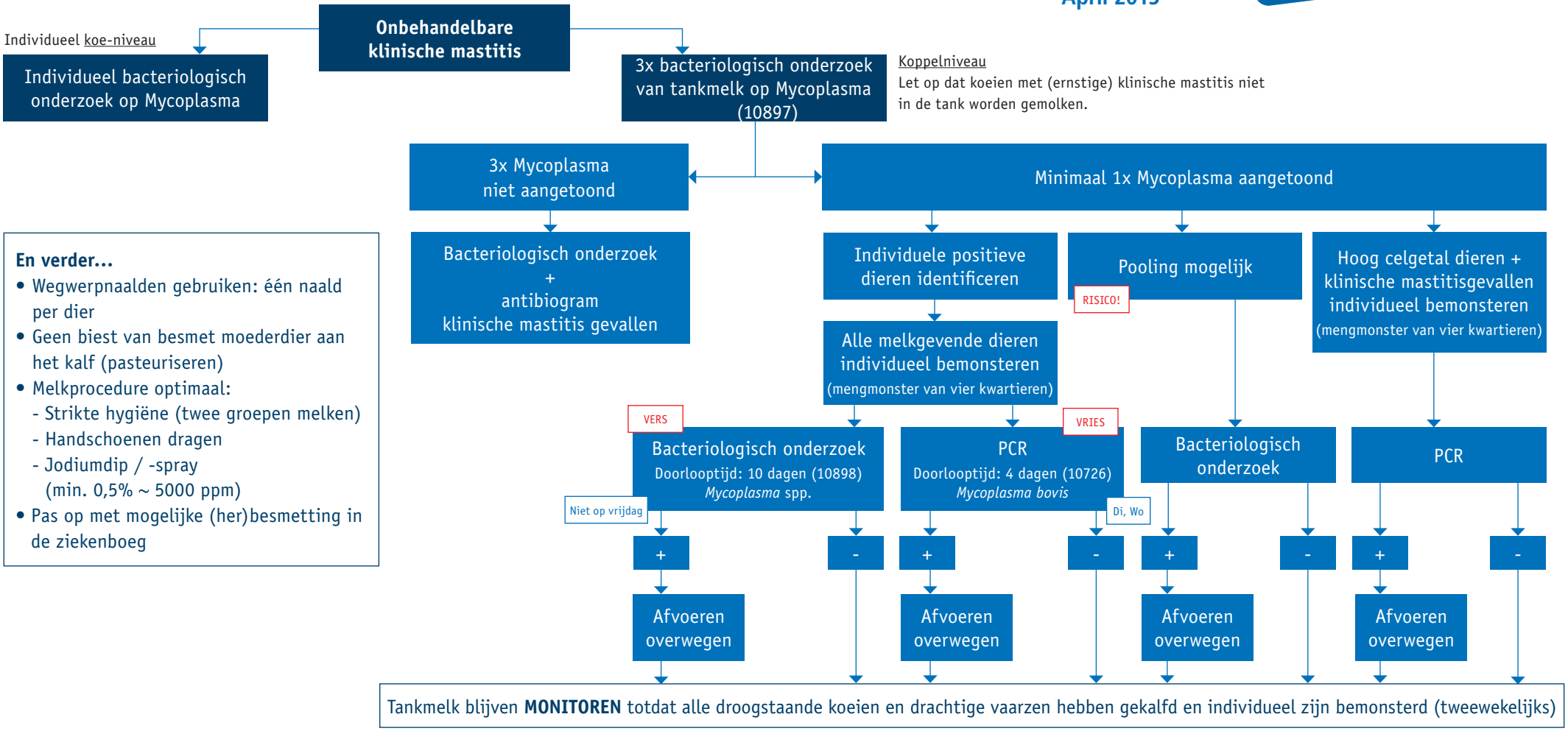

En verder...

- Wegwerpnaalden gebruiken: één naald per dier
- Geen biest van besmet moederdier aan het kalf (pasteuriseren)
- Melkprocedure optimaal:
  - Strikte hygiëne (twee groepen melken)
  - Handschoenen dragen
  - Jodiumdip / -spray (min. 0,5% ~ 5000 ppm)
- Pas op met mogelijke (her)besmetting in de ziekenboeg

- = negatief op Mycoplasma + = positief op Mycoplasma

GEZONDE UIERS. MEER MELK.

GD, Postbus 9, 7400 AA Deventer, T. 0900-1770, F. 0570-63 41 04
www.gddiergezondheid.nl/uga, info@gddiergezondheid.nl

GDOV0292/04-16